

Reify. é a nova marca da Sierra Development Services.

A nova marca diferencia-se no mercado nacional e internacional e continua a apostar numa abordagem integrada para a criação de espaços urbanos sustentáveis, inovadores e inspiradores em vários setores do imobiliário, como Planeamento Urbano, Multiusos, Saúde, Hotelaria, Escritórios, Residencial, Retailo, Residências de Estudantes e Seniores, Educação e Transportes.

Reify. é especialista em arquitetura, engenharia, gestão de projeto e obras, *intelligence* e licenciamentos.

Maia – Portugal, 29 de março de 2021

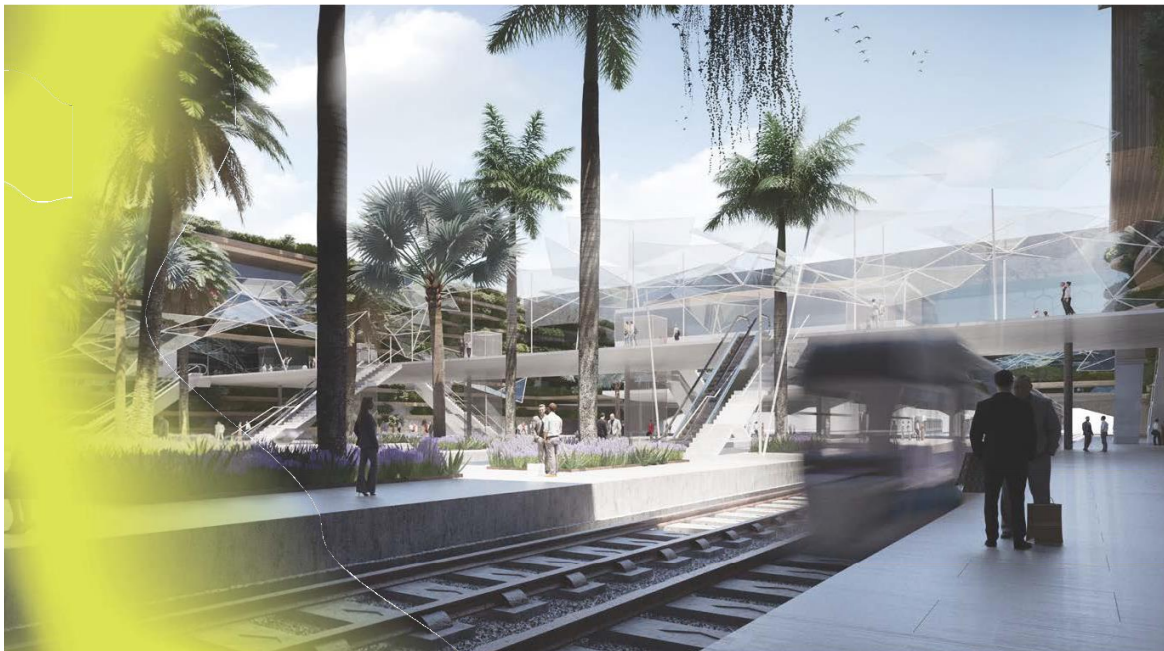

Com mais de 30 anos de experiência no mercado nacional e internacional, a **Reify.** é a nova marca da Sonae Sierra que reforça a aposta na oferta de serviços multidisciplinares aos investidores imobiliários. Com presença local em 13 cidades e 300 projetos desenvolvidos em mais de 30 países, conta com 200 profissionais nas áreas de arquitetura, engenharia, gestão de projeto, *intelligence* e licenciamento para criar, renovar e melhorar projetos, ativos e espaços urbanos.

Jorge Morgadinho, Diretor Geral da **Reify.**, afirma: “Esta área de negócio é a continuação de mais de 30 anos de trabalho, conhecimento e experiência de projetos para uma grande diversidade de clientes, e que agora evolui para se afirmar como o maior e melhor prestador integrado de serviços profissionais para investidores imobiliários em todas as áreas do ciclo de desenvolvimento de um projeto. Estamos a transformar as cidades, criando espaços onde as pessoas se sintam confortáveis, acolhidas e seguras. Queremos continuar a fazê-lo em Portugal e em todo o Mundo, ambicionamos crescer, tal como temos feito desde sempre, de forma sustentável.”

Até agora designada como Sierra Development Services, a **Reify.** vai continuar a criar, gerir e materializar projetos inovadores, sustentáveis e inspiradores, em vários setores do imobiliário: Planeamento Urbano, Multiusos, Saúde, Hotelaria, Escritórios, Residencial, Retalho, Residências de Estudantes e Seniores, Educação e Transportes.

A **Reify.** está a desenvolver, entre muitos outros, um projeto icónico multiusos Residencial, Escritórios e Retalho, no centro de Lisboa, o boutique resort sustentável Umay, em Melides; um projeto multiusos de escritórios e residencial no Saldanha, Lisboa; um novo edifício de escritórios junto ao Centro Colombo, em Lisboa; uma residência sénior em Grândola; e a renovação do Mercado do Bom Sucesso, no Porto.

Tem também em curso o desenvolvimento de várias residências de estudantes em Portugal e Espanha e a remodelação de dois edifícios históricos de retalho, Quarree Wandsbek e Mercado, em Hamburgo, na Alemanha. Entrou recentemente num consórcio para a conceção de um Hospital, em Bogotá, na Colômbia; desenvolveu um masterplan em São Paulo, no Brasil, que inclui escritórios, hotéis, residencial e transporte e outro em Bucareste, na Roménia, para 1.000.000m² de construção. Concebeu ainda a expansão e renovação do projeto Eurovea em Bratislava, na Eslováquia, com a obra a decorrer; e desenhou projetos multiusos para estações de TGV em Marrocos.

Do portefólio internacional destaca-se ainda o CityLife Shopping District, em Milão, Itália, que foi recentemente desenvolvido em parceria com o ateliê Zaha Hadid Architects (Pritzker em 2004) e que é um dos maiores e mais importantes projetos de regeneração urbana na Europa.

Sobre a Reify.

A **Reify.** é uma equipa multidisciplinar nas áreas da arquitetura, engenharia, gestão de projeto, *intelligence* e licenciamento. Surge no mercado nacional e internacional com uma abordagem integrada para criar, renovar ou melhorar projetos, ativos e espaços urbanos.

Para mais informações, visite: www.wearereify.com e as páginas **Reify.** no [LinkedIn](#), [Instagram](#) e [Facebook](#).

Para mais informação, por favor contacte:LLYC

Joana Carvalho Fernandes
jfernandes@llorenteycuenca.com
969 281 051

Carolina Borges
cborges@llorenteycuenca.com
913 235 180

Sobre a Sonae Sierra

A Sonae Sierra é uma empresa imobiliária e prestadora de serviços imobiliários integrados, globalmente ativa na Europa, América do Sul, Ásia e Norte da África. Enquanto parceiro de eleição, criamos valor partilhado para os nossos negócios e para a sociedade, aplicando o nosso know-how exclusivo para oferecer soluções de classe mundial – incluindo gestão de investimentos, arquitetura e engenharia, gestão de ativos, serviços de comercialização e sustentabilidade – cobrindo todo o ciclo da vida do setor imobiliário.

A Sonae Sierra tem atualmente 4 projetos de desenvolvimento e 1 expansão e aproximadamente €9,8 mil milhões em ativos sob gestão, para os quais presta serviços ao nível dos edifícios. A empresa gere ainda 12 veículos de investimento para investidores institucionais, investidores qualificados ou investidores de retalho, no valor de €5,5 mil milhões em OMV, nos quais tem uma participação de €1,4 mil milhões.

Para mais informação, visite: www.sonaesierra.com